

Annmar -

Recomendaciones para el ensayo de síntesis - recuete

La INTRODUCCIÓN es un párrafo que

- tiene una oración que es tu TESIS – una respuesta clara y resumida a la pregunta.
- introduce las ideas que apoyan a tu tesis
- resume de manera general la evidencia que presentarás

El CUERPO del ensayo tiene párrafos que SINTETIZAN información de las fuentes para APOYAR la tesis. Cada párrafo ...

- tiene una oración que introduce el tema del párrafo.
- presenta evidencia de una o más fuentes, citando de una manera apropiada
- explica cómo la información comprueba la tesis

La CONCLUSIÓN – es un párrafo que

- recopila las ideas más importantes que llevan a la tesis
- subraya la relación entre las ideas
- re-afirma la tesis en otras palabras

Frases útiles para citar las fuentes

Para decir "La fuente número uno..."	Para decir "dice" y "piensa"	Para conectar la evidencia del texto con las ideas
El artículo del periódico <i>La prensa</i>	Sinónimos de "dice" afirma informa reporta comunica explica indica escribe investiga analiza difunde menciona trata	Esto demuestra que... Esto nos indica que... Es por eso que... Debido a lo anterior... Ya que... Porque... Esto ejemplifica... Por ejemplo... Lo anterior es un ejemplo de... Por lo tanto
Daniel Domínguez, periodista de <i>La prensa</i> ,	subraya presenta propone recalca refuta sostiene	Porque... Esto ejemplifica... Por ejemplo... Lo anterior es un ejemplo de... Por lo tanto
María Ángeles Sallé, en una entrevista con <i>La prensa</i> ...	expone alude alaba	Por lo tanto
Radio Naciones Unidas en un <u>reporte</u> del 2005 ... <u>informe</u>	Sinónimos de "cree" opina sostiene expresa puntualiza insiste expresa	Por consiguiente En consecuencia Así pues
El sitio web español Europapress ...		
Datos del Informe política lingüística 2002 ...		

La pregunta – palabras claves

La tesis

Evidencia de la fuente número 1	Evidencia de la fuente número 2	Evidencia de la fuente número 3

Ideas de apoyo

1.

2.

3.

La conclusión

Español AP

Trabajo de investigación sobre un personaje hispano hablante famoso.

- I. De la lista a continuación, cada alumno escogerá un personaje hispano hablante como tema de investigación.

1. Simón Bolívar (militar y político)
2. Isabel Allende (escritora)
3. Isaac Albéniz (músico)
4. ~~Gustavo Santoalalla (músico y compositor)~~
5. Pablo Casals (músico)
6. Sammy Sosa (deportista)
7. César Chávez (político)
8. Bartolomé de la Casas (fraile, cronista)
9. Sor Juana Inés de la Cruz (poetisa)
10. Carlos Gardel (cantante)
11. Che Guevara (político)
12. Emiliano Zapata (militar y político)
13. Juan Perón (político)
14. la Malinche (traductora indígena)
15. Rigoberta Menchú (escritora, líder indígena)
16. Thalía (cantante)
17. Felipe de Borbón (príncipe)
18. Luis Miguel (cantante)
19. Michele Bachelet (política)
20. Hugo Chávez (político)
21. Evo Morales (político)
22. ~~Carlos Fuentes (escritor)~~
23. Julia Alvarez (escritora)
24. Carmen Lomas Garza (pintora)
25. Pedro Almodóvar (director de cine)
26. Raúl Castro (político)
27. Laura Esquivel (escritora)
28. Pablo Neruda (poeta)
29. Daddy Yankee (músico)
30. Juan Luis Guerra (cantante)
31. Elena Poniatowska (escritora)
32. Fernando Botero (pintor)
33. Juan Marichal (beisbolista)
34. Rafael Nadal (tenista)
35. Celia Cruz (cantante)

<http://coloquio.com/famosos/>

- II. Cada alumno preparará una presentación oral de 3 minutos sobre el personaje. Temas importantes para concentrarse en la presentación: lugar de origen del personaje, ocupación, contexto histórico, aportes a la cultura latina/ hispana. Se puede usar música, cuadros, vestimenta y cualquier otro tipo de material que sea de relevancia en la presentación del personaje. Se podrán usar notas como ayuda, pero **no se podrá leer toda la información (esto llevará a la sustracción de puntos totales)**

El puntaje del proyecto:

- @ Datos sobre el personaje 25 pts.
- @ Claridad/ Lógica en la presentación 25 pts.
- @ Uso correcto de la gramática 25 pts.

FIGURA	ORIUNDO DE	A QUÉ SE DEDICA(BA)	APORTES A LA CULTURA	VIVO(A) /MUERTO(A)	ALU. NO(A)

Proyecto: La comparación de dos personajes célebres
Criterio de evaluación-presentación oral

Framework for Presentational Speaking

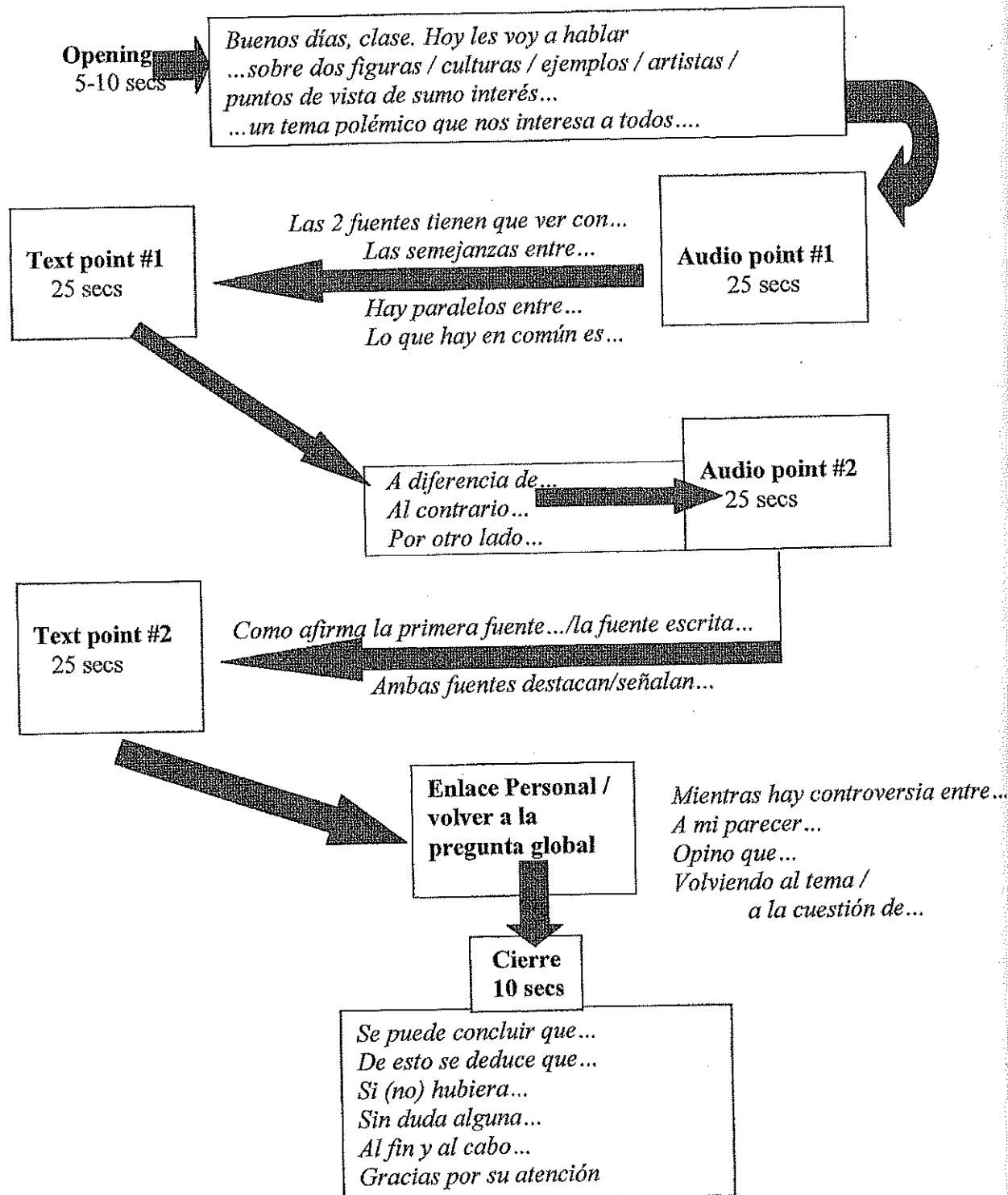

4 MODOS DE HACER LA PRESENTACIÓN ORAL DE 2010

A. PING - PONG

Buenos días. Hoy voy a hablarles de dos escritores: Juan Marsé y Gabriela Mistral.

Juan Marsé es un famoso autor español que escribió novelas que reflejan la España de la posguerra. Gabriela Mistral es "la poetisa triste" de Chile. Escribió poemas que tratan de la muerte. Juan ganó el Premio Cervantes por sus novelas. Gabriela Mistral ganó el premio Nobel de Literatura y era la primera mujer hispanoamericana en recibirlo.

Juan nació en Barcelona y cambió su apellido porque fue adoptado por una familia después de que se murió su madre. Gabriela nació en Chile y cambió su nombre y apellido por razones artísticas...

B. SEMEJANZAS - DIFERENCIAS

Buenos días.

Se nota que hay muchas semejanzas entre Juan Marsé y Gabriela Mistral. En primer lugar Juan Marsé es un escritor famoso que ganó el Premio Cervantes por sus novelas que reflejan la España de la posguerra. Gabriel Mistral también ganó un premio por su obra literaria: el Premio Nobel de Literatura. De hecho, ella era la primera mujer hispanoamericana en recibirlo....

También se ve que hay muchas diferencias entre estos dos escritores. Juan Marsé nació en España y sigue viviendo allí. Gabriela Mistral nació en Chile y falleció en Nueva York en 1957....

C. SÍNTESIS

Buenos días.

Juan Marsé y Gabriela Mistral son dos escritores famosos que han ganado mucha fama en el mundo hispanohablante. Los dos han ganado premios importantes; Juan ganó el Premio Cervantes y Gabriela ganó el Premio Nobel de Literatura. Ambos cambiaron sus nombres cuando eran jóvenes. Juan nació Juan Faneca pero cambió su apellido a Marsé al ser adoptado. Gabriela cambió su nombre por razones artísticas. Los dos tuvieron una juventud difícil. Cuando eran jóvenes ellos tuvieron que trabajar para ayudar a sus familias. Juan trabajó en una joyería. Gabriela trabajó en una escuela donde luego se hizo maestra sobresaliente y querida. Los dos eran autodidactas...

D. RESÚMENES PARALELOS

Buenos días. Hoy yo quisiera hablar de dos escritores del mundo hispanohablante: Juan Marsé y Gabriela Mistral.

Juan Marsé nació en España. Su apellido se cambió después de que su madre se murió y fue adoptado por una familia vecina. Juan tuvo una juventud caótica. Recibió una educación elemental pero cuando tenía 13 años tuvo que trabajar en una joyería para ayudar a su familia...

Gabriela Mistral nació en Chile y como Juan cambió su nombre pero lo hizo por razones artísticas. Gabriela también tuvo una juventud difícil. Recibió una educación básica pero en la escuela fue diagnosticada retraso mental. A la edad de 15 tuvo que trabajar. Trabajó en una escuela donde más tarde se hizo maestra. De verdad ella fue una maestra sobresaliente...

En conclusión, Juan Marsé y Gabriela Mistral ganaron mucha fama en su vida...